



WWW.IGLESIASDECHILOE.CL

PASAPORTE

La 
Ruta
de las Iglesias
CHILOÉ

IGLESIAS DE CHILOÉ
PATRIMONIO DE LA HUMANIDAD

PASAPORTE RUTA DE LAS IGLESIAS

Tiene Ud. en sus manos el pasaporte de la Ruta de las iglesias.

Este cuadernillo le permitirá llevar un control de las iglesias Patrimonio de la Humanidad que visite y al mismo tiempo coleccionar láminas autoadhesivas para crear un original recuerdo de su recorrido por los templos.

Se recomendamos siempre poner atención a los horarios de atención en cada iglesia. Cuando ingrese a una enseñe este pasaporte al vicario que esté a cargo para que se lo timbre, como constancia de su visita. Las láminas se pueden adquirir en el Centro de Visitantes de Ancud. También se obtienen como obsequio cada vez que Ud. aporta a la mantención de las iglesias que visita.

Al término del recorrido por las Iglesias Patrimonio de la Humanidad, le invitamos a pasar nuevamente por Ancud y, dependiendo de la cantidad de iglesias visitadas, podrá ganar atractivos premios.

Más información: contacto@iglesiasdechiloe.cl



PASAPORTE FAMILIAR

FAMILIA O TITULAR

ORIGEN

FECHA DE VISITA

Pegar aquí foto titular(es) pasaporte



EX CONVENTO INMACULADA CONCEPCIÓN DE ANCUD CASA MATRIZ FUNDACIÓN AMIGOS DE LAS IGLESIAS

El Convento de la Inmaculada Concepción, se inauguró en 1875 para acoger a la congregación de las Hermanas de la Caridad Cristiana, Hijas de la Bienaventurada Virgen María de la Inmaculada Concepción, que fundara en Alemania la Madre Paulina von Mallinckrodt en 1849.

En sus primeros años el convento fue Casa Madre de la Provincia. Desde Ancud se extendió la presencia de la congregación a otras ciudades del país pudiendo observarse hoy más de 10 colegios Inmaculada Concepción desde Santiago a Puerto Montt.

Esta edificación centenaria se ha sido protagonista de la historia de Ancud. Muchas generaciones de señoritas se formaron en el colegio y la capilla funcionó como catedral durante 16 años, luego del terremoto de 1960.

Actualmente la congregación no utiliza la edificación y la capilla está desafectada. El Obispado de Ancud dispuso que la Fundación la Fundación Amigos de la Iglesias de Chiloé ocupe el inmueble para sus operaciones. Aquí funcionan oficinas, talleres de carpintería y el Centro de Visitantes de la Ruta de las Iglesias.

La
Ruta
de las Iglesias
CHILLOÉ

CENTRO DE VISITANTES
Federico Errázuriz 227, Ancud
www.iglesiasdechiloe.cl
contacto@iglesiasdechiloe.cl
Teléfonos:
+56 065 2621046
+56 065 2629847

3

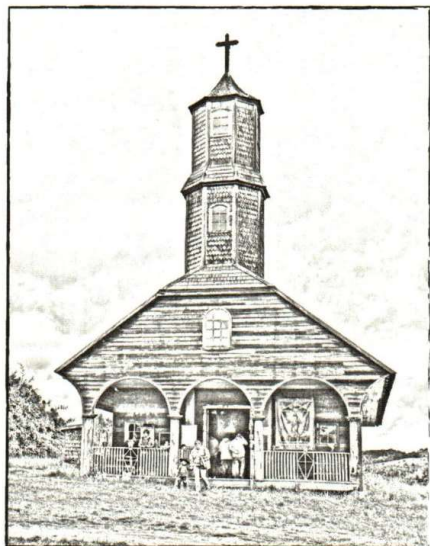

Pega aquí tu lámina
iglesia San Antonio
de Colo

4

IGLESIA SAN ANTONIO DE COLO

- Comuna: Quemchi
- Ubicación: Sector de Colo, 25 km al sur de Quemchi
- Coordenadas: 42°15'32" S 73°24'06" O
- Patrono: San Antonio
- Fiesta: 13 de Junio
- Primera iglesia: 1785
- Inicio última construcción: 1890
- Ornamentos destacados: Estrellas pintadas en el cielo de la bóveda y botecitos de madera colgando
- Dimensiones: 27,7 mts. de largo 9,6 mts. de ancho
- Altura torre: 16,5 mts.
- Últimos trabajos mantención:
Restauración general 1995 - 1996
Restauración torre-fachada año 2004

La
Ruta
de las Iglesias
CHILLOÉ

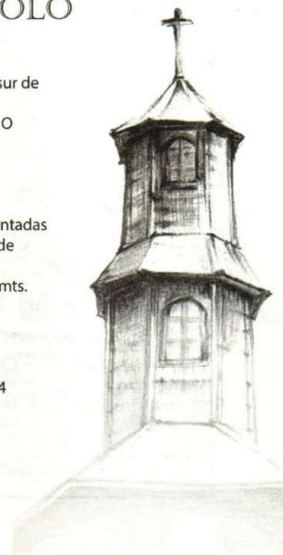

Atendido por: _____

Fecha: ____/____/____

5

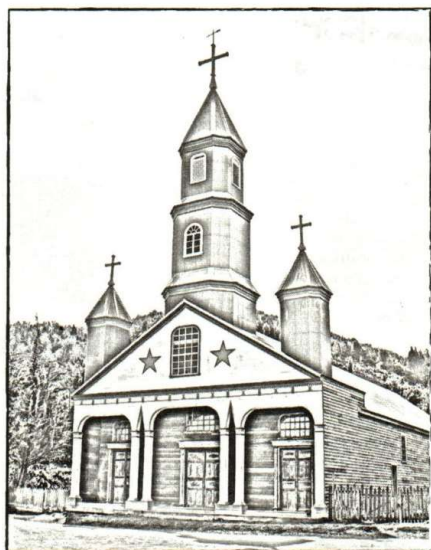

Pega aquí tu lámina
iglesia Nuestra Señora del
Patrocinio de Tenaún

6

IGLESIA NUESTRA SEÑORA DEL PATROCINIO DE TENAÚN

- Comuna: Dalcahue
- Ubicación: Pueblo de Tenaún, Isla Grande de Chiloé 37 km. de Dalcahue.
- Coordenadas: 42°19'54"S 73°22'30"O
- Patrono: Nuestra Señora del Patrocinio
- Fiesta: 30 de Enero
- Primera iglesia: Capilla 1734
- Inicio última construcción: 1845
- Ornamentos destacados: Las estrellas en su frontis y sus tres torres.
- Dimensiones: 42,4 mts. de largo y 14 mts. de ancho
- Altura torre: 26,1 mts.
- Últimos trabajos mantención:
Restauración torre-fachada año 2005 - 2006
Restauración nave-bóveda 2010 - 2011

La
Ruta
de las Iglesias
CHILOÉ

Atendido por: _____

Fecha: ____ / ____ / ____

7

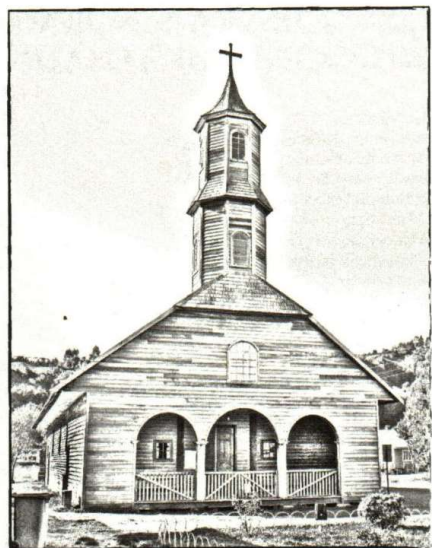

Pega aquí tu lámina
iglesia San Juan
Bautista de San Juan

8

IGLESIA SAN JUAN BAUTISTA DE SAN JUAN

- Comuna: Dalcahue
- Ubicación: Localidad de San Juan, Isla Grande de Chiloé, 27 km. al este de Dalcahue
- Coordenadas: 42°20'06"S 73°30'15"O
- Patrono: San Juan
- Fiesta: 24 de Junio
- Primera iglesia: 1833
- Inicio última construcción: 1887
- Ornamentos destacados: Bellos altares, valiosa imaginería y púlpito
- Dimensiones: 26,9 mts. de largo y 11,9 mts. de ancho
- Altura torre: 17 mts.
- Últimos trabajos mantención:
Restauración general 1996
Restauración torre-fachada año 2002 - 2004

La
Ruta
de las Iglesias
CHILOÉ

Atendido por: _____

Fecha: ____ / ____ / ____

9

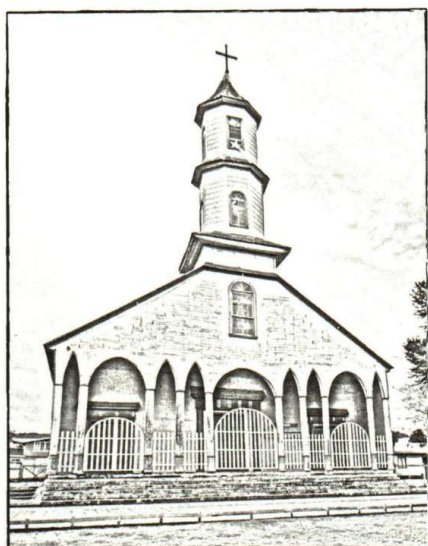

10

Pega aquí tu lámina
iglesia Nuestra Señora de
los Dolores de Dalcahue

IGLESIA NUESTRA SEÑORA DE LOS DOLORES DE DALCAHUE

- Comuna: Dalcahue
- Ubicación: Dalcahue, 20 km. al norte de Castro
- Coordenadas: 42°22'45"S 73°38'51"O
- Patrono: Nuestra Señora de Dolores
- Fiesta: 15 de Septiembre
- Primera iglesia: Capilla 1734
- Última construcción: 1893-1902
- Ornamentos destacados: Retablos laterales
- Dimensiones: 38,4 mts. de largo y 17,1 mts. de ancho
- Altura torre: 26,5 mts
- Últimos trabajos mantención:
Restauración general 2001 - 2002
Restauración completa 2013 - 2015

La
Ruta
de las Iglesias
CHILE



Atendido por: _____

Fecha: ____/____/____

11

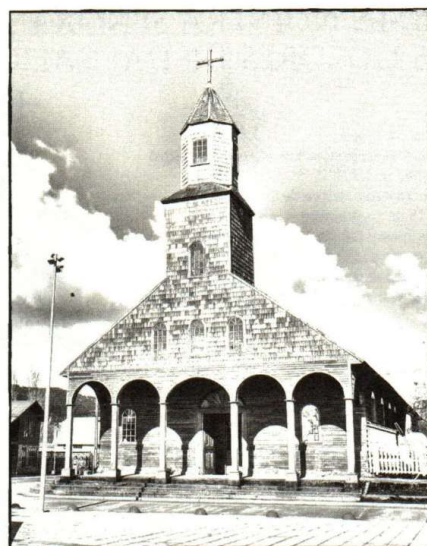

12

Pega aquí tu lámina
iglesia Santa María de
Loreto de Achao

IGLESIA SANTA MARÍA DE LORETO DE ACHAO

- Comuna: Quinchao
- Ubicación: Isla Quinchao, frente a la Plaza de Achao, 25 km al sureste de Dalcahue
- Coordenadas: 42°28'17"S 73°29'17"O
- Patrono: Santa María de Loreto
- Fiesta: 10 de Diciembre
- Primera iglesia: Capilla 1608
- Inicio última construcción: 1730
- Remodelación Franciscana: 1876
- Ornamentos destacados: Retablo que preside la nave central, rica ornamentación, la pintura imita cortinaje
- Dimensiones: 46,3 mts. de largo y 14,3 mts. de ancho
- Altura torre: 22 mts.
- Últimos trabajos mantención:
Restauración general 1996 - 1997

La
Ruta
de las Iglesias
CHILE

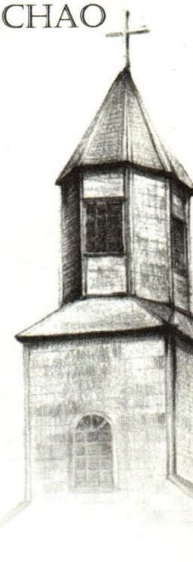

Atendido por: _____

Fecha: ____/____/____

13

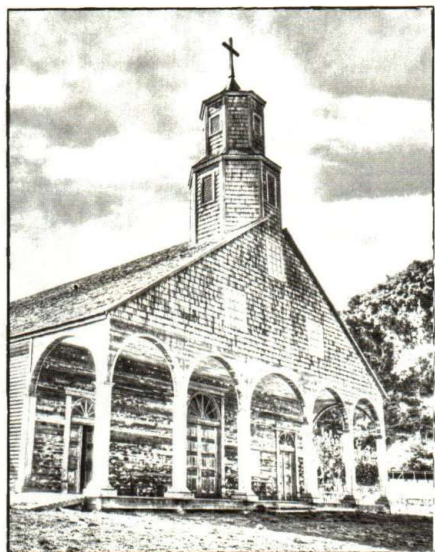

14

↑ Pega aquí tu lámina
iglesia Nuestra Señora
de la Gracia de Quinchao

IGLESIA NUESTRA SEÑORA DE LA GRACIA DE QUINCHAO

- Comuna: Quinchao
- Ubicación: Villa Quinchao, Isla de Quinchao, 20 km al oeste de Achao
- Coordenadas: 42°32'06" S 73°25'37" O
- Patrono: Nuestra Señora de Gracia
- Fiesta: 08 de Diciembre
- Primera iglesia: Capilla 1605
- Inicio última construcción: 1888
- Ornamentos destacados: antiguas pinturas de sectores de la bóveda
- Dimensiones: 53 mts. de largo y 18,4 mts. de ancho
- Altura torre: 18 mts.
- Últimos trabajos mantención:
Restauración general 1994 -1996
Restauración torre-fachada 2007- 2008
Restauración nave-bóveda 2009 - 2010

La
Ruta
de las Iglesias
CHILOÉ

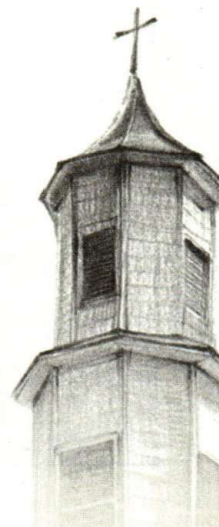

Atendido por: _____

Fecha: ____ / ____ / ____

15

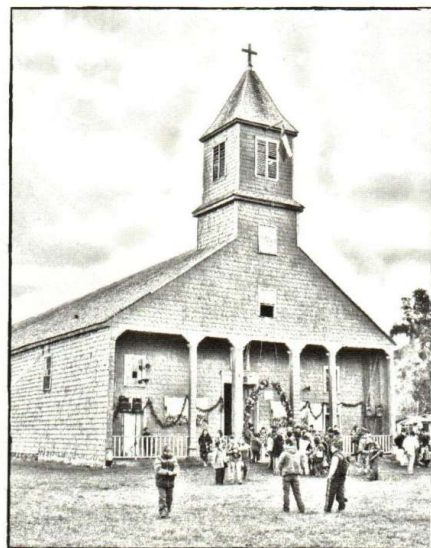

16

↑ Pega aquí tu lámina
iglesia Jesús Nazareno
de Caguach

IGLESIA JESÚS NAZARENO DE CAGUACH

- Comuna: Quinchao
- Ubicación: Isla de Caguach, 1 hora 40 min. de navegación desde Achao
- Coordenadas: 42°30'37" S 73°15'57" O
- Patrono: Jesús Nazareno
- Fiesta: 30 de Agosto
- Primera iglesia: Capilla 1734
- Inicio última construcción: 1919, concluida 1925
- Ornamentos destacados: Entablado de la bóveda con sus tablas de manera transversal
- Dimensiones: 45,75 mts. de largo y 16,8 mts. de ancho
- Altura torre: 25 mts.
- Últimos trabajos mantención:
Restauración sacristía y puntales 2012 - 2013

La
Ruta
de las Iglesias
CHILOÉ



Atendido por: _____

Fecha: ____ / ____ / ____

17

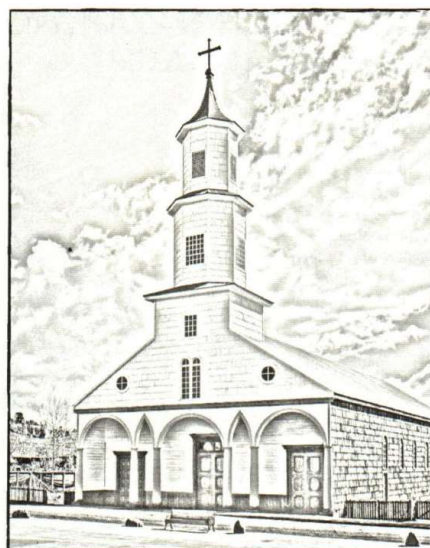

Pega aquí tu lámina
iglesia Santa María
de Rilán

18

IGLESIA SANTA MARÍA DE RILÁN

- Comuna: Castro
- Ubicación: Península de Rilán, Isla grande de Chiloé, 30 km. de Castro
- Coordenadas: 42°31'11" S 73°37'42" O
- Patrono: Nuestra Señora de Lourdes
- Fiesta: 11 de Febrero
- Primera iglesia: Capilla 1658
- Inicio última construcción: 1908
- Ornamentos destacados: Bóveda de crucería
- Dimensiones: 37,5 mts. de largo y 15 mts. de ancho
- Altura torre: 27,9 mts.
- Últimos trabajos mantención: Restauración general 1988 - 1990
- Restauración completa 2012 - 2013

La
Ruta
de las Iglesias
CHILOÉ

Atendido por: _____

Fecha: ____ / ____ / ____

19

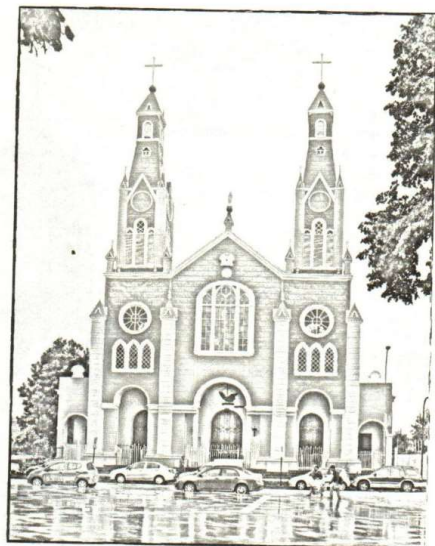

Pega aquí tu lámina
iglesia San Francisco
de Castro

20

IGLESIA SAN FRANCISCO DE CASTRO

- Comuna: Castro
- Ubicación: Frente a la plaza en Castro
- Coordenadas: 42°28'54" S 73°45'50" O
- Patrono: San Francisco
- Fiesta: 04 de Octubre
- Primera iglesia: 1567
- Inicio última construcción: 1910
- Ornamentos destacados: Grandiosa bóveda octogonal con madera sin pintar.
- Dimensiones: 52 mts. de largo y 25 mts. de ancho
- Altura torre: 42 mts.
- Últimos trabajos mantención: Restauración general 1996 - 2001
- Consolidación estructural de torres 2008
- Pintura exterior 2012

La
Ruta
de las Iglesias
CHILOÉ

Atendido por: _____

Fecha: ____ / ____ / ____

21

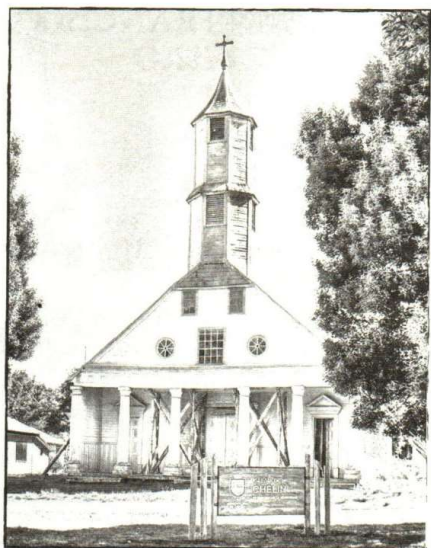

22



Pega aquí tu lámina
iglesia Nuestra Señora
del Rosario de Chelín

IGLESIA NUESTRA SEÑORA DEL ROSARIO DE CHELÍN

- Comuna: Castro
- Ubicación: Isla de Chelín, 1 hora y 45 min. de navegación desde Castro
- Coordenadas: 42°34'23" S 73°30'58" O
- Patrono: Nuestra Señora del Rosario
- Fiesta: 30 de Agosto
- Primera Iglesia: 1735
- Inicio última construcción: 1888
- Ornamentos destacados: Pintura interior imitación mármol, no tiene arcos
- Dimensiones: 30,8 mts. de largo y 12,35 de ancho
- Altura torre: 18,5 mts.
- Últimos trabajos mantención: Restauración general 1982
- Restauración completa 2014 - 2015

La
Ruta
de las Iglesias
CHILOÉ



Atendido por: _____

Fecha: ____/____/____

23

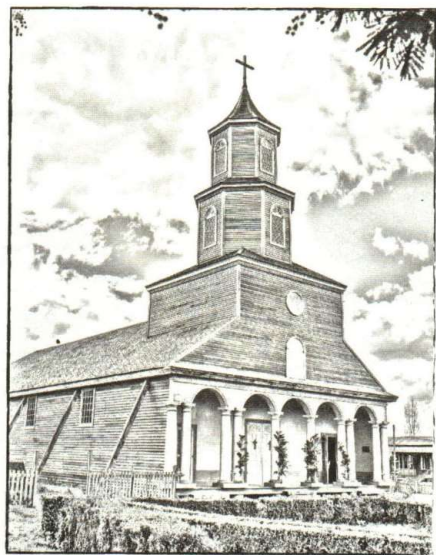

24



Pega aquí tu lámina
iglesia Nuestra Señora
de Gracia de Nercón

IGLESIA NUESTRA SEÑORA DE GRACIA DE NERCÓN

- Comuna: Castro
- Ubicación: Localidad de Nercón, 5 km. al sur de Castro
- Coordenadas: 42°30'05" S 73°47'07" O
- Patrono: Virgen de Gracia y Arcángel San Miguel
- Fiesta: 08 de Septiembre y 29 de Septiembre
- Primera iglesia: 1734
- Inicio última construcción: 1879
- Ornamentos destacados: Torre con dos tambores octogonales, chapitel recubierto de tejuela, pintura interior que se asemeja al mármol
- Dimensiones: 40 mts. de largo y 15 mts. de ancho
- Altura torre: 25 mts.
- Últimos trabajos mantención: Restauración completa 2012 - 2013

La
Ruta
de las Iglesias
CHILOÉ

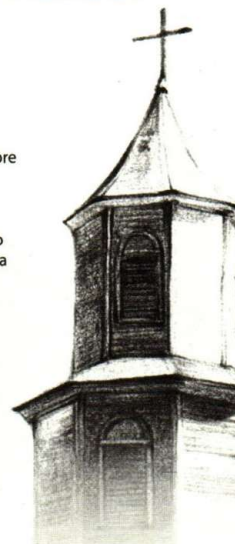

Atendido por: _____

Fecha: ____/____/____

25

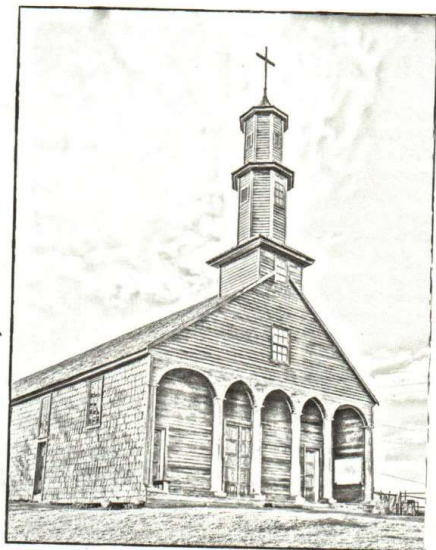

26



Pega aquí tu lámina
iglesia San Antonio de
Padua de Vilupulli



IGLESIA SAN ANTONIO DE PADUA DE VILUPULLI

- Comuna: Chonchi
- Ubicación: Sector de Vilupulli, 4 Km. al noroeste de Chonchi
- Coordenadas: 42°36'19" S 73°47'16" O
- Patrono: San Antonio de Padua
- Fiesta: 13 de Junio
- Primera iglesia: Capilla 1758
- Inicio última construcción: inicios siglo XX
- Ornamentos destacados: Bellos altares bajo una bóveda cuadrada
- Dimensiones: 28 mts. de largo y 12 mts. de ancho
- Altura torre: 18,8 mts.
- Últimos trabajos mantención: Restauración torre-fachada 2005

La
Ruta
de las Iglesias
CHILOE

Atendido por: _____

Fecha: ____/____/____



27

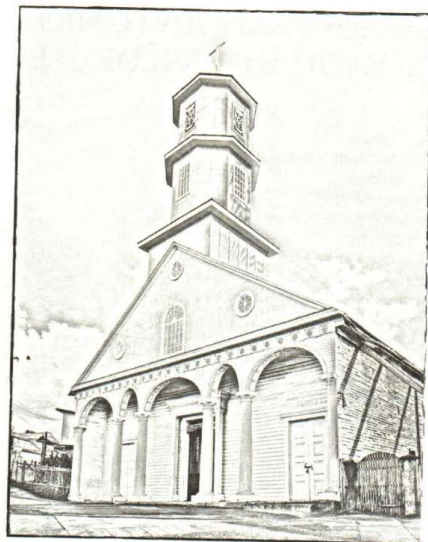

28



Pega aquí tu lámina
iglesia Nuestra Señora
del Rosario de Chonchi



IGLESIA NUESTRA SEÑORA DEL ROSARIO DE CHONCHI

- Comuna: Chonchi
- Ubicación: Frente a la plaza de Chonchi, 23 km al sur de Castro
- Coordenadas: 42°37'28" S 73°46'19" O
- Patrono: San Carlos Borromeo
- Fiesta: 04 de Noviembre
- Primera iglesia: 1769
- Inicio última construcción: 1893
- Ornamentos destacados: Bóveda azul de medio arco salpicada de estrellas blancas
- Dimensiones: 45 mts. de largo y 18 mts. de ancho
- Altura torre: 23 mts.
- Últimos trabajos mantención: Restauración 1995 - 1996
- Restauración torre-fachada 2003
- Consolidación nave lateral 2009

La
Ruta
de las Iglesias
CHILOE

Atendido por: _____

Fecha: ____/____/____



29

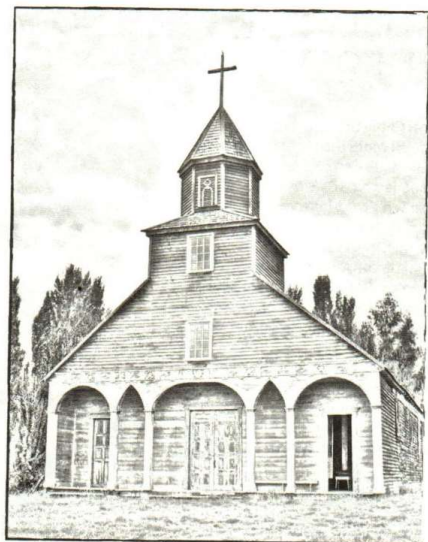

Pega aquí tu lámina
iglesia Natividad de
María de Ichuac

30

IGLESIA NATIVIDAD DE MARÍA DE ICHUAC

- Comuna: Puqueldón
- Ubicación: Localidad de Ichuac, Isla Lemuy, 10 km al sur de Puqueldón
- Coordenadas: 42°36'57" S 73°43'11" O
- Patrono: Virgen de la Candelaria
- Fiesta: 02 de Febrero
- Primera iglesia: Capilla 1754
- Inicio última construcción: 1880
- Ornamentos destacados: Reloj en el pórtico
- Dimensiones: 31,9 mts. de largo y 13 mts. de ancho
- Altura torre: 15,5 mts.
- Últimos trabajos mantención: Restauración torre-fachada 2005

La
Ruta
de las Iglesias
CHILOÉ

Atendido por: _____

Fecha: ____ / ____ / ____

31

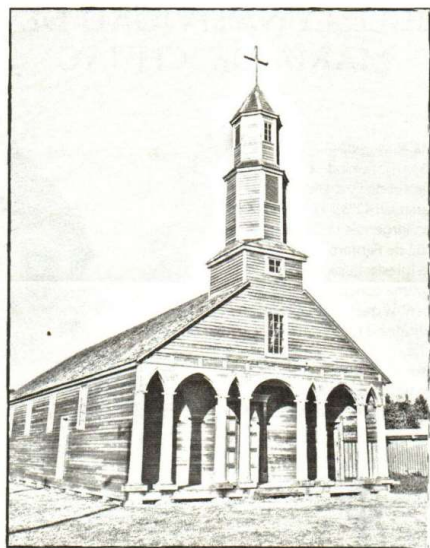

Pega aquí tu lámina
iglesia Jesús Nazareno
de Aldachildo

32

IGLESIA JESÚS NAZARENO DE ALDACHILDO

- Comuna: Puqueldón.
- Ubicación: Isla Lemuy, poblado de Aldachildo, 10 km al noreste de Puqueldón
- Coordenadas: 42°35'02" S 73°36'43" O
- Patrono: Jesús Nazareno
- Fiesta: 30 de Agosto
- Primera Iglesia: Capilla 1734
- Inicio última construcción: 1905 - 1910
- Ornamentos destacados: Cielo abovedado de color crema con rosetones repetitivos y simétricos, con estrellitas
- Dimensiones: 29,5 mts. de largo y 11,25 mts. de ancho
- Altura torre: 18,5 mts.
- Últimos trabajos mantención: Restauración general 1995 - 1996
- Restauración torre-fachada 2006 - 2007
- Restauración nave lateral 2010 - 2011

La
Ruta
de las Iglesias
CHILOÉ

Atendido por: _____

Fecha: ____ / ____ / ____

33

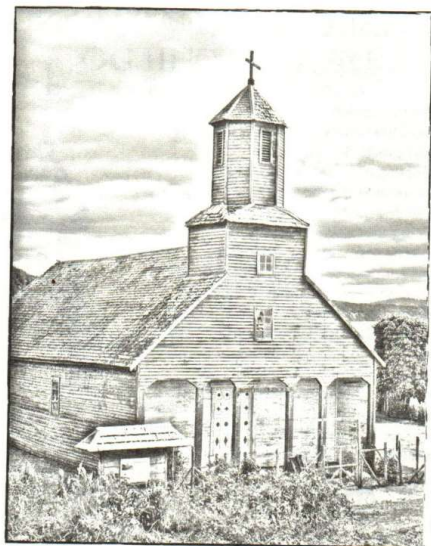

Pega aquí tu lámina
iglesia Santiago
Apóstol de Detif

PREMIOS PASAPORTE RUTA DE LAS IGLESIAS

Al término de su visita a las Iglesias de Chiloé, pase por la Fundación Amigos de las Iglesias y enséñenos su pasaporte para canjear interesantes premios:

Premios Iglesias visitadas:

Timbres	Regalo 1	Regalo 2	Regalo 3	Regalo 4
5 a 10 timbres	3 láminas	Afiche Mapa		
11 a 15 timbres	5 láminas	Afiche Mapa	Afiche Iglesias	
16 timbres	Certificado Ruta	Afiche Mapa	Afiche Iglesias	Regalo Sorpresa

Nota:

Al canjear premios se debe presentar la familia o titular del pasaporte con algún documento que certifique identidad.

Las visitas y timbre válidos son aquellas efectuadas en un plazo no superior a 18 meses desde la entrega del pasaporte.

Promoción válida hasta el 31 marzo 2018 o hasta agotar stock de láminas o premios. Informaciones en contacto@iglesiasdechiloe.cl

La
Ruta
de las Iglesias
CHILOÉ

